

Fiche n° : 85A-M.L.196		Date: 15/02/2013
Intervenant	David Verbois	
Localisation	N° du bloc :	85A
	N° zone d'intérêt :	72
	Commune :	Tillières
	Adresse :	Tillières
Personne contactée	Maire de Tillières	

Description de la zone

Entreprise et échangeur de l'autoroute

Résultats du contrôle

Enregistrement des données

1ere étape : balayage de la zone	Valeur bruit de fond local	Minimum	Maximum	Moyenne
Débit de photon à 1m du sol en coups $SPP\gamma.s^{-1}$ (c/s)	60	80	250	190
2ème étape : surface avec stériles				
Débit de photon à 1m du sol en coups $SPP\gamma.s^{-1}$ (c/s)	60	142	335	230
Débit d'équivalent de dose à 1m du sol en nSv/h	60	140	330	230

Remarques : Prise de mesures dans l'entreprise

Conclusion du contrôle : Présence de stériles marqués radiologiquement

- **Oui** (voir verso)
- **Non**
 - Terrain naturel
 - Pas de produits rapportés visibles
 - Valeur max de débit de photons à 1 m inférieure à 200 c/s $SPP\gamma$

Répartition des valeurs (coups SPPγ.s⁻¹ à 1 m) :

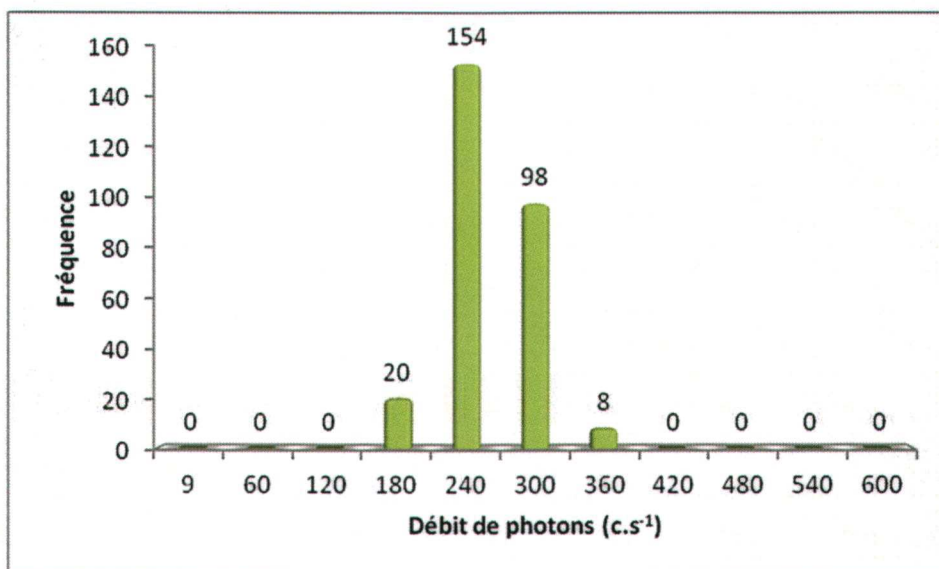

Remarques : Cliquez ici pour taper du texte.

Définition du scénario d'exposition :

Scénario d'exposition retenu : Entreprise (2 000h/an)

Calcul de la dose efficace ajoutée :

Dose Efficace Ajoutée Annuelle : 0,39 mSv/an

(et avec les 2 000h/an sur le point maximum de la zone : 0,64 mSv/an)

Conclusion et suite à donner aux investigations :

Etude clôturée

Complément d'étude ou intervention

Une concertation est prévue afin de statuer sur la nécessité d'intervenir.

85A-M.L.196 / n° 72

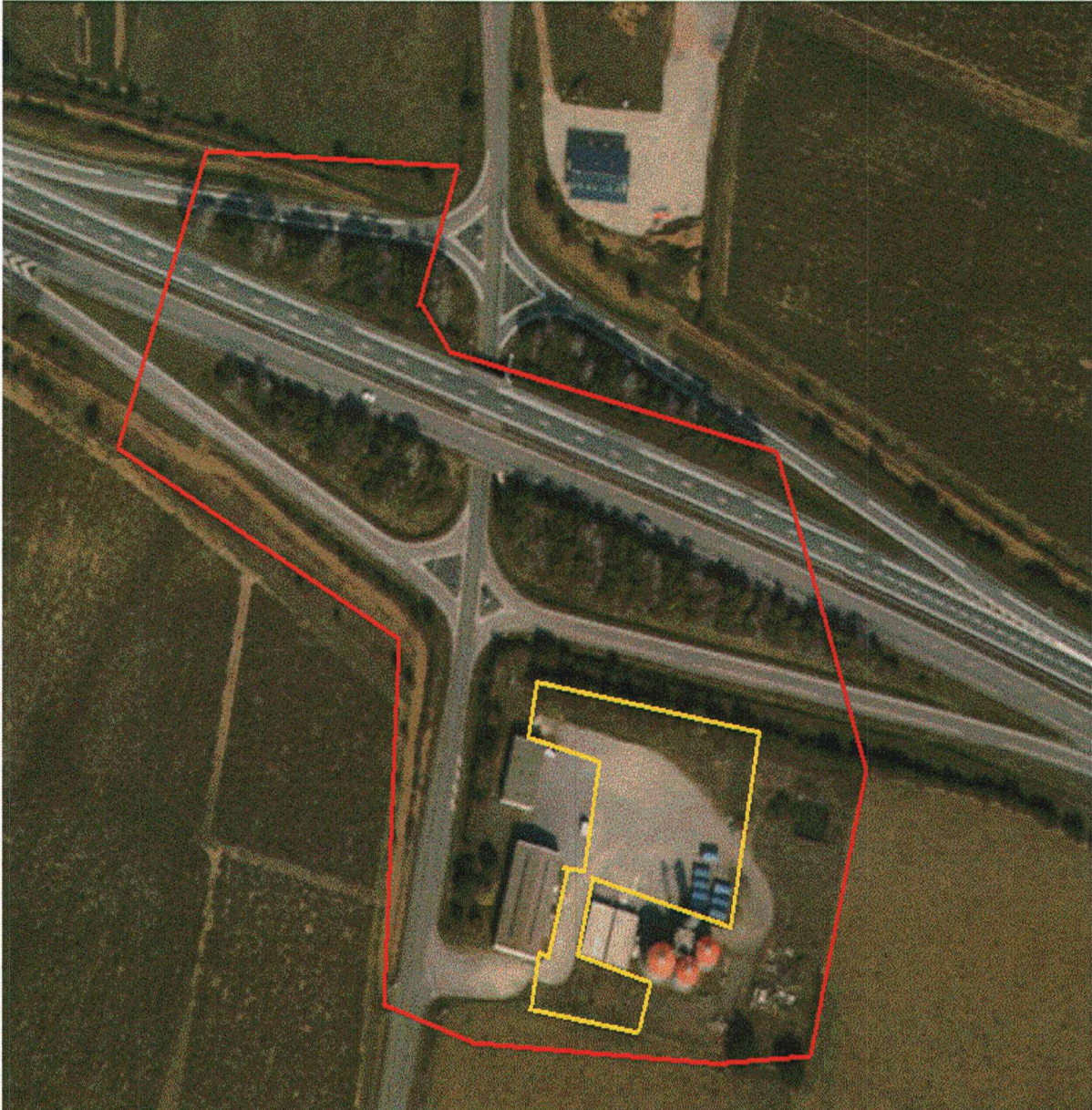

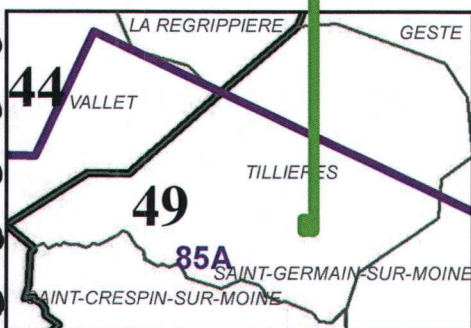
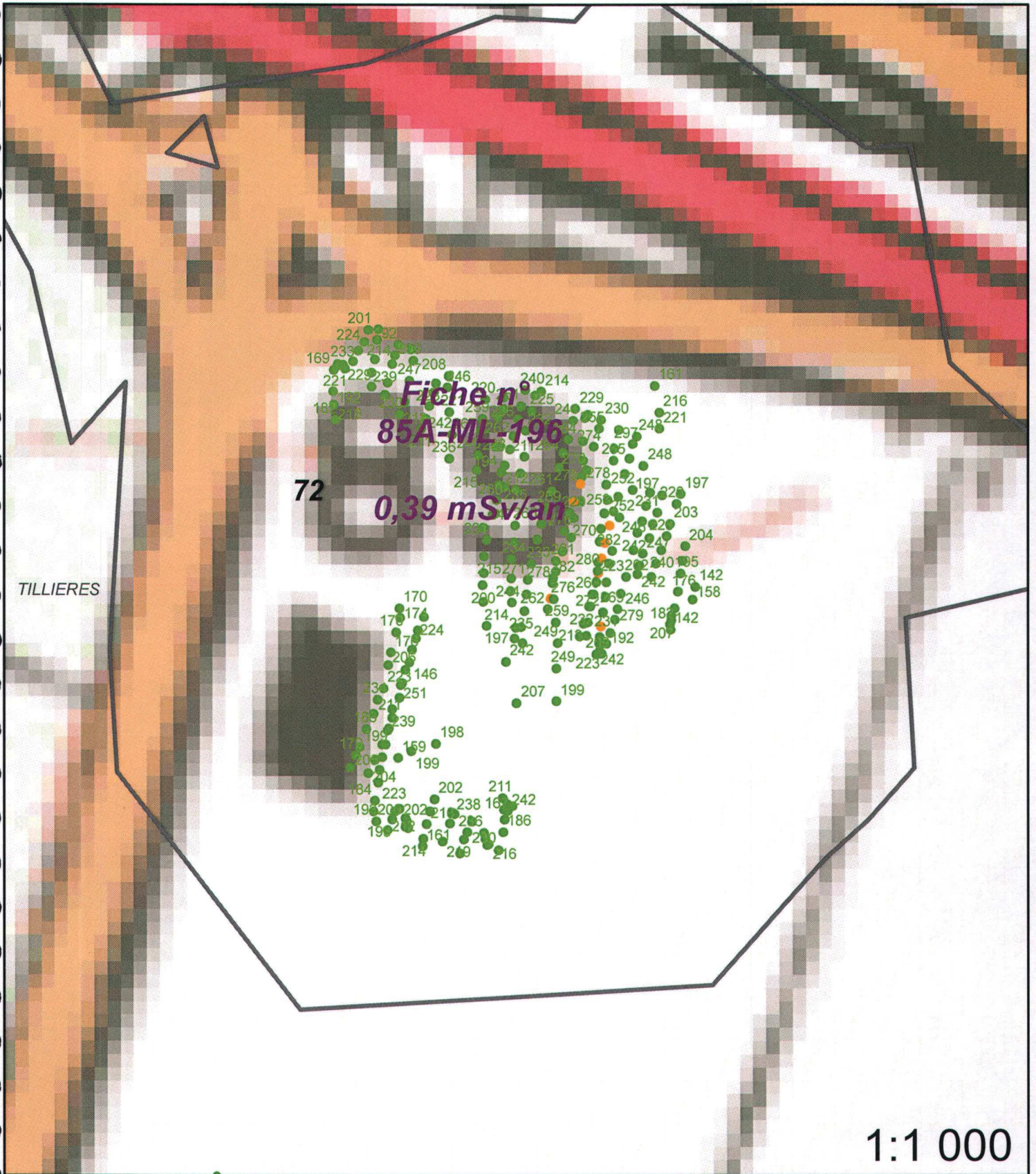

Légende

- Site minier
- MCO
- Niveau d'eau MCO
- Contour Survol

Plan Compteur (SPPgamma)

- < 300 c/s
- 300 < x < 600 c/s
- > 600 c/s